ALPEN-PANORAMA-LOIPE

HAUSERDÖRFL • REICHERSBEUERN
BERG • SACHSENKAM • PIESENKAM
SCHAFTLACH • WAAKIRCHEN • GMUND AM TEGERNSEE

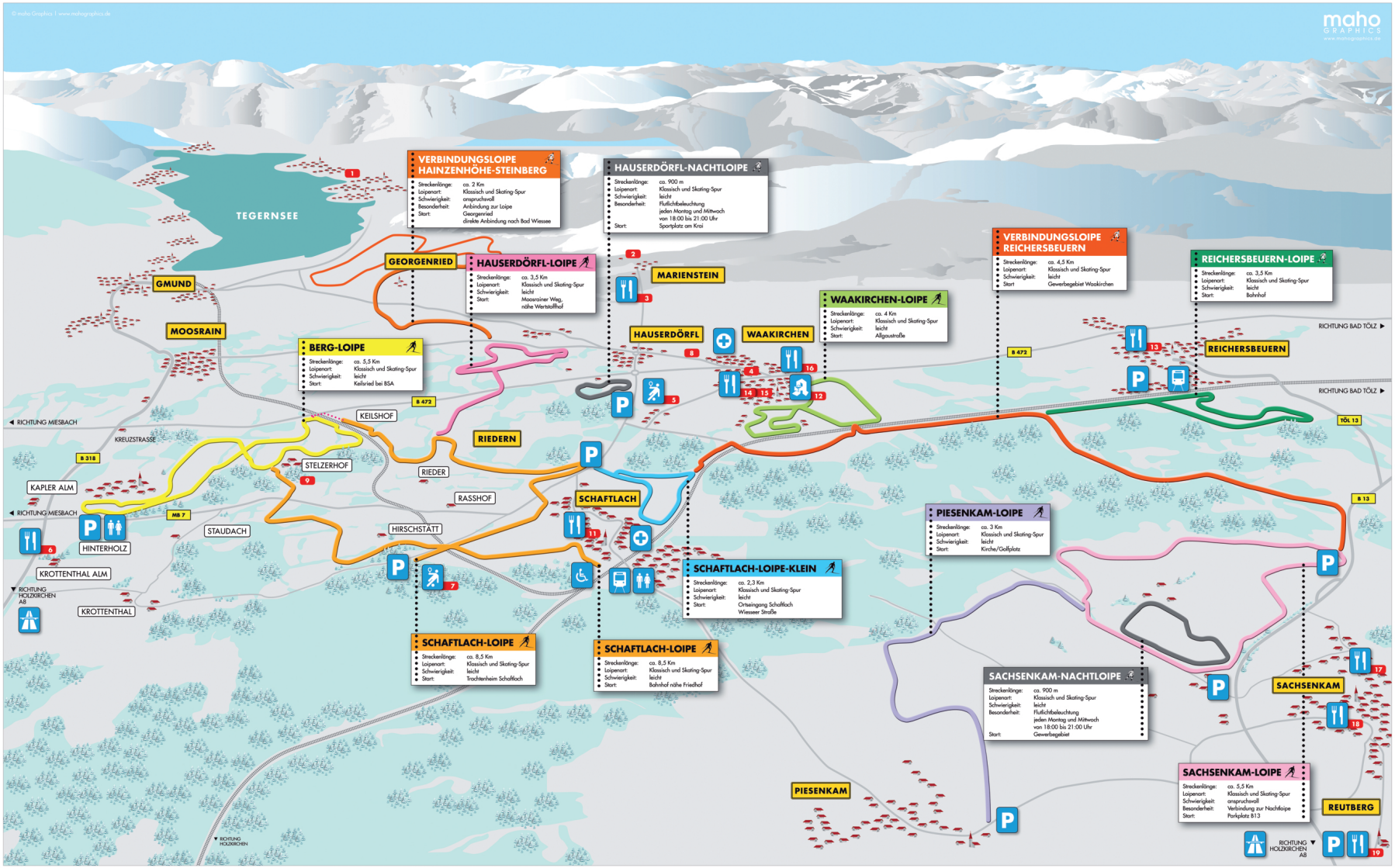

SPORT ESTNER
Herzlich Willkommen bei Sport Estner
Öffnungszeiten: Montag bis Freitag 09.00 - 18.00 Uhr, Samstag 09.00 - 13.00 Uhr
www.sport-estner.de

LANSERHOF
www.lanserhof.com

DER MARGARETHENHOF
RESTAURANT STUBEREI

Ihr Fachmann für Versicherung und Vorsorge ...
... in der Gemeinde Waakirchen und Umgebung.
Benedikt Sappl
Allianz Generalvertretung
Rathausstraße 1, 83666 Waakirchen
Tel.: 0 80 21 50 68-47
Fax: 0 80 21 50 68-48
benedikt.sappl@walkirch.de
Hoffentlich Allianz.
Allianz

SPORT
SV-WAAKIRCHEN-MARIENSTEIN 1904 e.V.
Der SV1904 bietet sportinteressierten Menschen ein umfangreiches Sportangebot an: Fußball, Tennis, Tischtennis, Fitness, Volleyball, Badminton, Sport-Gymnastik, Skigymnastik usw.
SV Waakirchen-Marienstein 1904 e.V.
Kufsteiner 1
83666 Waakirchen
Tel. 08021/5 92 68 47
www.sv-waakirchen.de

Ein herzliches „Grüß Gott" in der Krottenthaler Alm
Bayerische Küche, wechselnde Mittagsgerichte
Mgl. von 11:30-2:00 Uhr geöffnet, Dienstag Ruhetag
Tel. 08021/5945891 www.krottenthaler-alm.de

TSV SCHAFTLACH
Der TSV Schaftlach wünscht viel Spaß in der Loipe!
www.tsv-schaftlach.de und auf facebook

Hollenbach
Tegernseer Straße 26 · 83666 Waakirchen
Offen für Sie:
Montag - Samstag
7.00 - 20.00 Uhr

Kinder-Leihwagen ab 5 J.
Fritz Kidcars
Pedal-Gokart · Tretroller · Ride-On & Bollerwagen
Zubehör · Ersatzteile · Dreirräder · Spielzeugautos
Verkauf & Verleih · Veranstaltungsverleih
Öffnungszeiten: Montag 10:00 - 18:00 Uhr, Dienstag geschlossen, Mittwoch 10:00 - 18:00 Uhr, Donnerstag geschlossen, Freitag 10:00 - 18:00 Uhr, Samstag 10:00 - 13:00 Uhr
Steiserhof 1
83666 Schaftlach
Telefon 08021 / 90 90 06
www.mach-mit-bewegung

DER TEGERNSEE
Besuchen Sie auch unsere Regionskarte im Internet
Alles über die Region Tegernsee

RISTORANTE PIZZERIA Da Renato
Michael-Schreiber-Weg 2
83666 Schaftlach
Unsere Öffnungszeiten:
Täglich 11:30 - 14:30 Uhr
17:30 - 22:30 Uhr
Dienstag Ruhetag
Telefon: 08021/9050960
www.ristorante-da-renato.de

LÖWEN APOTHEKE
Am Angerbach 11 – 83666 Waakirchen
Tel: 08021/7084 – Fax: 08021/1479
loewenapotheke-waakirchen@t-online.de

Mayers die kleine Familien-Bäckerei
Rottenguter 6
83727 Bad Wiessee
Florian Meier
Telefon 08 02-79 33 333
Telefax 08 02-79 33 303
E-Mail: info@meiers-familienbaeckerei.de
www.meiers-familienbaeckerei.de
Öffnungszeiten
Do. 6.00 - 18.00
Fr. 6.00 - 19.00
Sa. 7.00 - 12.00

PIROCH'S IM CHRISTLWIRT
Schaftlacher Str. 7
83666 Waakirchen
Tel.: +49 (0)8021 3 94 80 Fax: 8-Mail: gasthof@pirochs-im-christlwirt.de
www.pirochs-im-christlwirt.de
Öffnungszeiten
Mittwoch bis Samstag 11:00 - 14:00 Uhr und 17:00 - 23:00 Uhr
Sonntag 11:00 - 14:00 Uhr
Montag, Dienstag Ruhetag

San Martino
Ristorante | Pizzeria
Genießen & Genießen
Italienisches aus Passion
Italienische Lebensfreude
Lust auf mehr?
Tel. 08021/78 22 0
Fax 08021/78 22 10
info@ristorante-sanmartino.de
www.ristorante-sanmartino.de
Öffnungszeiten
Mo. bis Fr. 11:30 - 14:30
17:00 - 23:00 Uhr
Montag Ruhetag

HOPPEBRÄU
handgemachte Kraftbier
www.hoppebraeu.de

Gasthof Altwirt Sachsenkam
Gästezimmer - bayerische Küche
Fam. Huß - Tölzer Str. 12 - 83679 Sachsenkam - 08021/240
www.gasthof-altwirt.de

Gasthof Neuwirt
Familie Pfistrich
Tölzer Str. 1 83679 Sachsenkam
Garbagerätte Küche. Montag Ruhetag
www.neuwirt-sachsenkam.de 08021/150

KLOSTERBRÄUSTÜBERL REUTBERG
KLOSTERBRÄUSTÜBERL REUTBERG GMBH
Am Reutberg 1
83703 Gmund a. Tegernsee
Tel. 08022/76 96
Fax 08022/50 70 93
mail@klosterbraeustueberl-reutberg.de
www.klosterbraeustueberl-reutberg.de

ALPENREGION TEGERNSEE SCHLIERSEE
Langlaufloipen in der Region
Alles über die Alpenregion Tegernsee Schliersee

LEGENDE

- Standort
- Parkplatz
- Arzt
- Apotheke
- Autobahnzubringer
- Sanitäre Anlage, öffentliche Toiletten
- Behindertengerechte öffentliche Toiletten
- Bahnhof der bayrischen BOB
- Wirtshaus, Lokal, Restaurant, Bar
- Bistro, Cafe
- Sportanlage/Sportverein

NOTRUF-NR.

Feuerwehr	112
Polizei	110
Polizei Bad Wiessee	08022 98780
Rettungsleitstelle Rosenheim	08024 6084370
	08031 900900
Alpiner Notruf, Bergwacht	112
Krankenhaus Agatharied	08026 393-3001
Giftnotrufzentrale	089 19240
Allgemeine Notdienstnummer	116 117

WIR SIND GERN FÜR SIE DA!

Gemeinde Waakirchen/Schaftlach
Tegernseer Straße 7
83666 Waakirchen
Tel.: 08021/90 28-0
www.waakirchen.de

Gemeinde Reichersbeuern
Tölzer Straße 12
83677 Reichersbeuern
Tel.: 08041/78 22-0
www.reichersbeuern.de

Gemeinde Sachsenkam
Schulweg 7
83679 Sachsenkam
Tel.: 08021-76 10
www.sachsenkam.de

Gemeinde Gmund am Tegernsee
Kirchenweg 6
83703 Gmund am Tegernsee
Tel.: 08022-75 05-0
www.gemeinde.gmund.de

HINWEISE

Leige bedrohen verhalten Sie mit einer Hand

Die Loipen sind ausschließlich für Langläufer vorgesehen und nicht für Spaziergänger. Das Betreten der Loipe mit Hunden und auch Pferden ist verboten. Zuwiderhandlungen können mit Geldbuße geahndet werden.

Die Nutzung der Strecken erfolgt auf eigene Gefahr. Die Betreiber übernehmen dafür keine Haftung. Es wird vorausgesetzt, dass Sie die gesundheitlichen Voraussetzungen der sportlichen Tätigkeiten mitbringen.
Herrausgeber des Loipenplans/Faltkarte sind die aufgeführten Gemeinden. Die Loipenspuren werden aus privater Leistung gespurt. Bereits mit einer kleinen Spende können Sie als Nutzer maßgeblich zum Erhalt der Loipenpflege beitragen.
Vielen Dank für Ihre persönliche Unterstützung.